sedus

IBM Italie
Architectes: Isola Architetti, Turin

IBM Italia S.p.A.
Via Circonvallazione Idroscalo
Segrate (Milan)
Italie

Année de réalisation: 2004

Mobilier:
open up, wien,
let's fly, no limits

Des espaces équipés de sièges **let's fly** ont été prévus pour les réunions informelles. Chaque poste de travail en open space est équipé d'un fauteuil tournant de bureau **wien**. Il s'agit d'un modèle spécial, avec cintre intégré dans le siège et support pour cartes de visite**.**
Photos:© IBM Italia

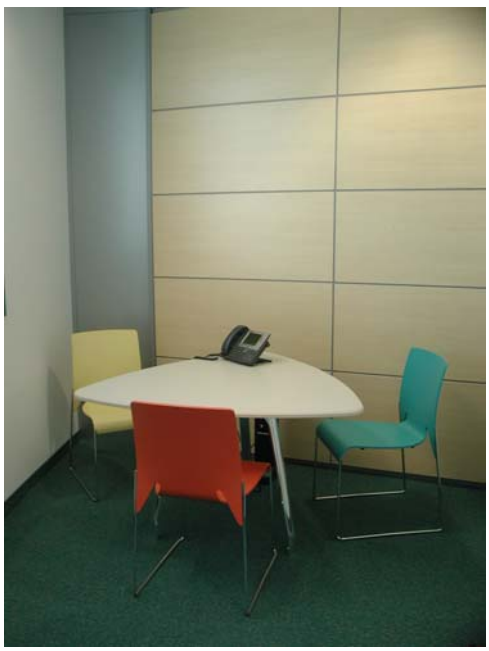

Au siège central de IBM Italie, un nouveau bâtiment administratif était devenu indispensable en vue de l'optimisation des processus commerciaux. Jusqu'à présent, les services étaient logés dans divers bâtiments répartis dans la capitale lombardienne. Sur le nouveau site à proximité de l'aéroport Linate, les processus ont été réorganisés de manière centralisée et de nouveaux espaces et postes de travail ont été créés. La majeure partie des employés dispose d'un poste de travail en bureau open space. En outre, de nombreuses options existent pour les réunions informelles et les travaux de projets. Les bureaux de direction ainsi que les salles de conférence et de concentration sont visibles de l'extérieur à travers les cloisons vitrées.

sedus

IBM Italie
Architectes: Isola Architetti, Turin

IBM Italia S.p.A.
Via Circonvallazione Idroscalo
20090 Segrate (Milan)
Italie

Année de réalisation: 2004

Mobilier:
open up, wien,
let's fly, no limits

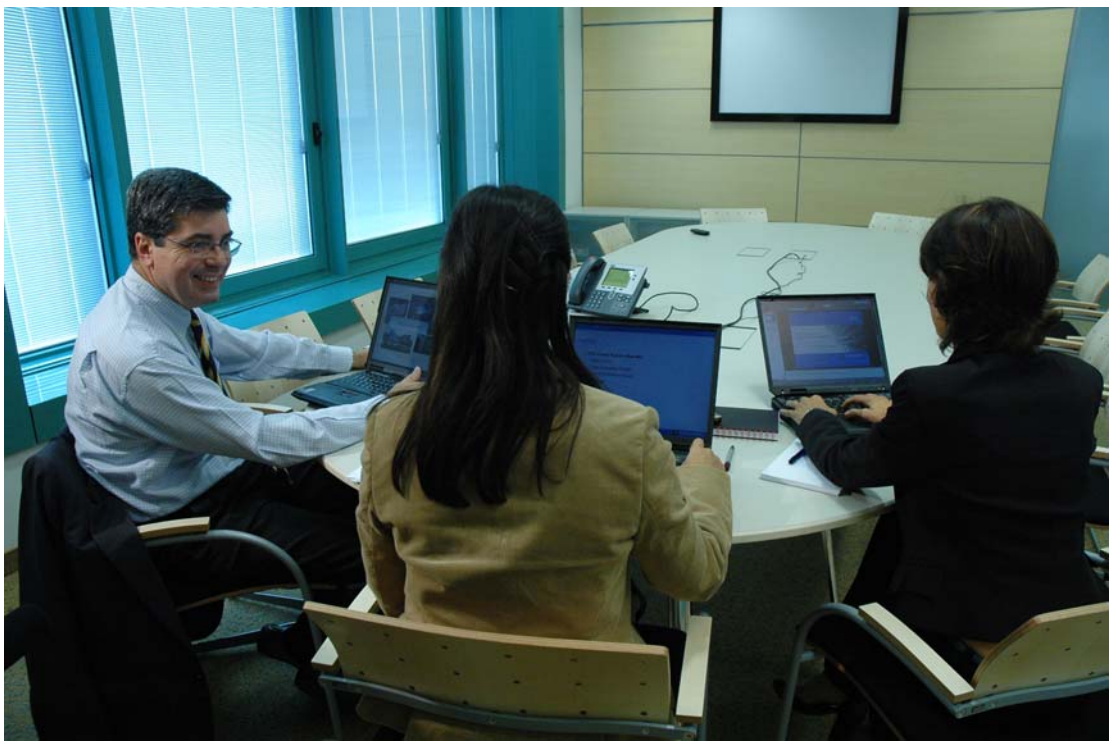
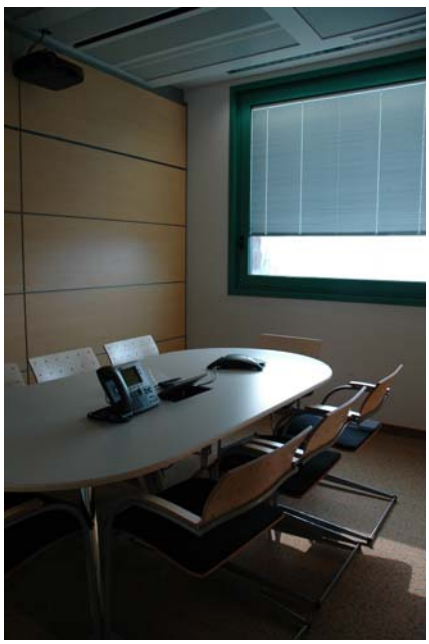
Les salles de conférence sont équipées de la série **no limits** – tandis que dans les bureaux open space, les postes de travail de projets sont munis de fauteuils tournants **wien**.
Photos: © IBM